# UNIFORME ESCOLAR

## 1º Ciclo Educación Infantil (0-2 años)

| Uniforme deportivo | Otros |
|---|---|
| ○ Chándal.<br>○ Bermudas cortas.<br>○ Camiseta deportiva manga corta o larga.<br> 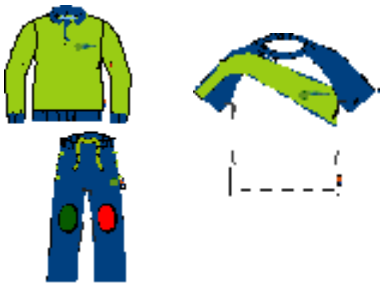 | ○ Babi<br>○ Talega grande.<br> |

## 2º Ciclo Educación Infantil (3-5 años)

| Uniforme | Uniforme deportivo | Otros |
|---|---|---|
| ○ Polo blanco manga corta o larga.<br>○ Chaqueta o jersey rojo.<br>○ Falda gris.<br>○ Pantalón gris (corto o largo).<br>○ Calcetines o leotardos grises.<br>○ Zapatos azul marino/negro<br> 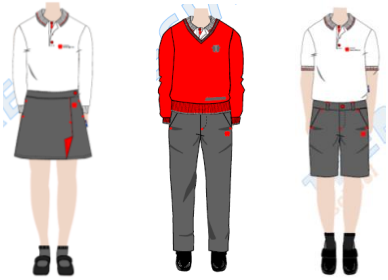 | ○ Chándal<br>○ Bermudas cortas.<br>○ Camiseta deportiva manga corta o larga.<br> 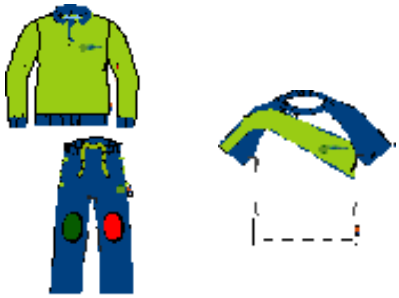 | ○ Babi<br>○ Talega grande.<br>○ Talega pequeña.<br> |

# Educación Primaria

| Uniforme | Uniforme deportivo |
|---|---|
| ○ Polo blanco manga corta o larga.<br>○ Chaqueta o jersey rojo.<br>○ Falda gris.<br>○ Pantalón gris (corto o largo).<br>○ Calcetines o leotardos grises.<br>○ Zapatos azul marino/negro.<br> 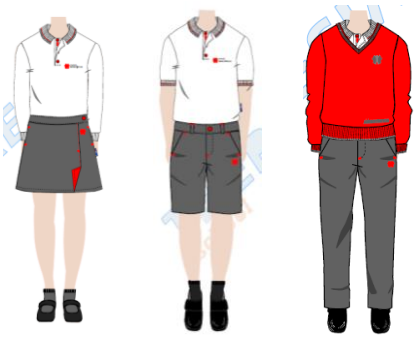 | ○ Camiseta deportiva manga corta o larga.<br>○ Pantalón deportivo largo o corto.<br>○ Leggins deportivo largo. (Disponible desde la talla 8)<br>○ Sudadera de chándal con capucha.<br>○ Chándal con cremallera.<br>○ Calcetines blancos.<br>○ Zapatillas de deporte.<br> |

# Educación Secundaria

| Uniforme | Uniforme deportivo |
|---|---|
| ○ Polo blanco manga corta o larga.<br>○ Chaqueta o jersey rojo.<br>○ Pantalón largo gris.<br>○ Calcetines grises.<br>○ Zapatos azul marino/negro.<br> 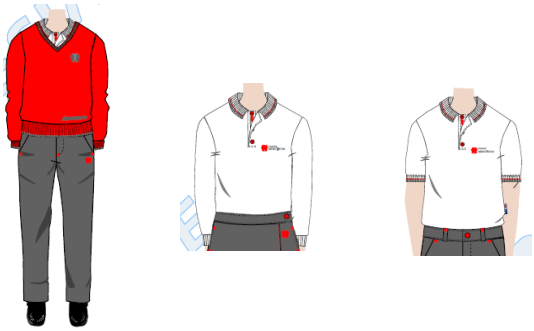 | ○ Camiseta deportiva manga corta o larga.<br>○ Pantalón deportivo largo o corto.<br>○ Leggins deportivo largo.<br>○ Sudadera de chándal con capucha.<br>○ Chándal con cremallera.<br>○ Calcetines blancos.<br>○ Zapatillas de deporte.<br> |